DGR 363 del 17/06/2014 – DGR 415 del 04/08/2015

# PIANO DI EMERGENZA COMUNALE (PEC)

Elab.B – Carta delle Aree di Emergenza e degli Edifici Strategici

## Regione Lazio

### Comune di Monte San Giovanni in Sabina

| R.U.P. e Coordinatore | Soggetto realizzatore | Approvazione |
|---|---|---|
| V Comunità Montana Montepiano Reatino | SGA Studio Geologi Associati<br>Dott. F.Sabatini & Dott. T.Uffreduzzi<br>TERNI 05100 - Via Francesco Rismondo 19<br>tel. +39074458096 · CF e PI 00637290552<br>sga@geoass.eu sga@professionistipec.it www.geoass.eu | Comune di Monte San Giovanni in Sabina |
| Ing. Angelo Colapicchioni | Dott. Geol. Federico Sabatini<br>Dott. Geol. Tonino Uffreduzzi | Il Sindaco<br>Salvatore Mei |
| Novembre 2016 | | |

## Legenda

Strutture strategiche e rilevanti di PC

Aree e strutture di PC (4.2.2)

- AA - Area di attesa
- AS - Area di ammassamento soccorritori
- AR-T - Area di accoglienza o ricovero popolazione - tendopoli
- AR-SA - Struttura di accoglienza

Edifici strategici (2.6.1)

- ES1 - Municipio
- ES7 - COC

Edifici rilevanti (2.6.2)

- ER-RI2 Luogo di culto
- ER-RI9 Centro anziani - Sede PRO-LOCO

Stabilimenti e impianti rilevanti di PC (2.6.3)

- IR4 - Deposito/magazzino sostanze pericolose

Collegamenti viari tra le risorse
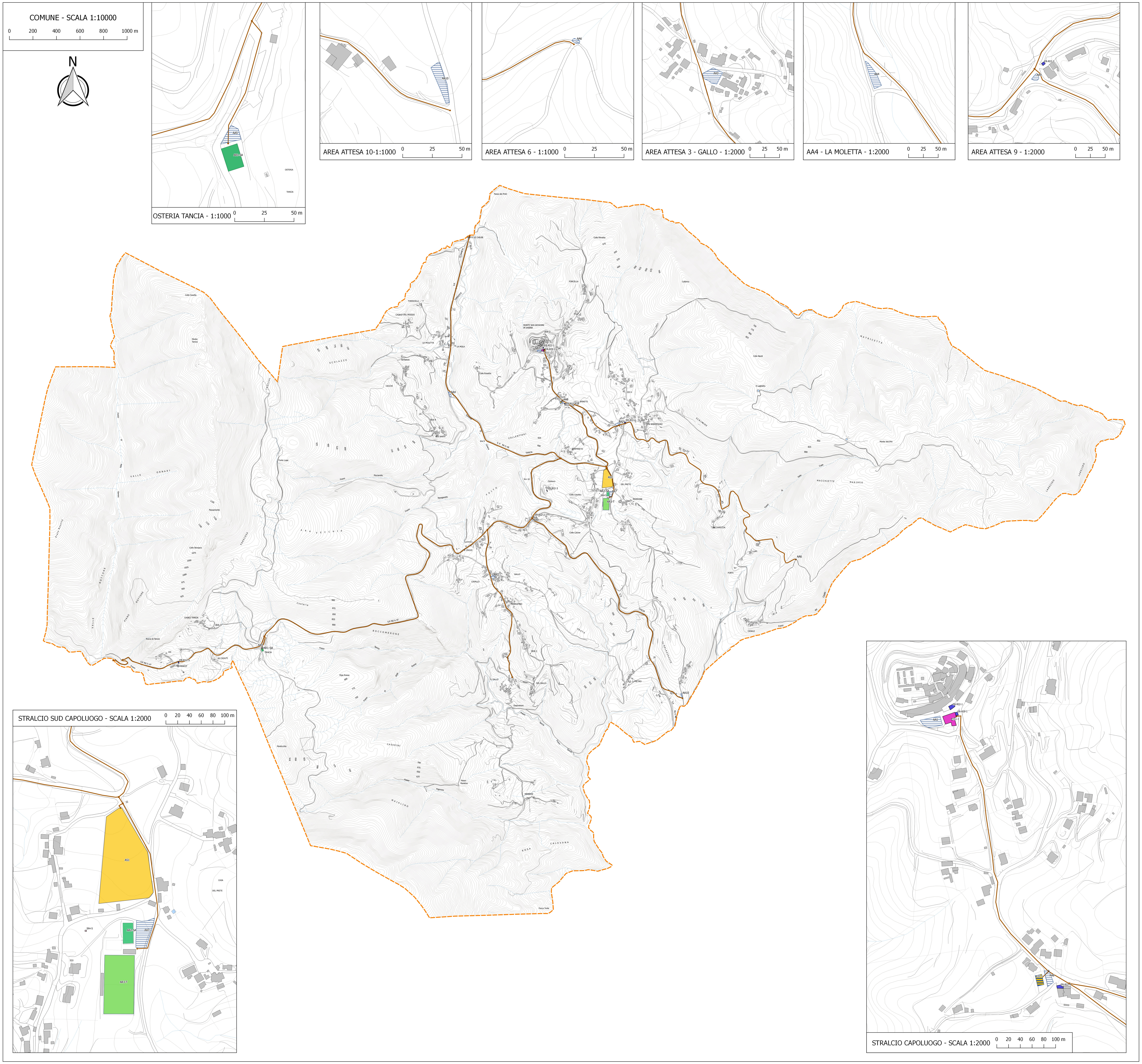
- Infrastruttura di collegamento